

モニタリングサイト 1000 里地調査 説明会・調査講習会 募集要項

2018年11月2・3日(金・土) @愛知県瀬戸市

愛知県瀬戸市にて、モニ 1000 里地調査の説明会と調査講習会を開催します。講習会では、専門家に直接質問を投げかけたり、同じ調査を行う近隣サイトとの交流の場ともなります。ぜひご参加ください！

11月4日(日)には名古屋大学にて全国交流会を開催いたします。全国交流会については、別途募集要項がございますのでそちらをご参照ください。

プログラム

日付	時間	内容		
11月2日(金)	9:30-12:00	植物相	鳥類	説明会
	13:00-15:30	哺乳類	水環境	-
11月3日(土)	9:30-12:00	哺乳類	チョウ類	説明会
	13:00-15:30	哺乳類	水環境	植物相

※ 同時間帯に並行して講習や説明会を開催します。各サイトの連絡担当者や調査主担当者の方は、自分の受講する調査項目の時間割をご確認の上、申込み時に受講内容をお知らせください(詳細は申込み用紙をご参照ください)。

説明会 ※新規一般サイト対象

「調査の手引き」に沿ったモニ 1000 事業の概要、調査に関する諸注意・事務手続きの説明を行います。

調査講習会

モニ 1000 の具体的な調査手法を野外実習にて習得します。主に新規一般サイトの調査担当予定者向けですが、既存の調査サイトの方も受講可能です。

※ 中・大型哺乳類、水環境の調査講習会は既存の調査サイトも受講対象です。

会場 コアサイト「海上の森」およびあいち海上の森センター

(愛知県瀬戸市吉野町 304-1)

◆アクセス: <https://www.pref.aichi.jp/soshiki/kaisho/0000009613.html>

◆公共交通機関の場合:

愛知環状鉄道「山口」駅から徒歩 25 分

リニモ・愛知環状鉄道「八草」駅から徒歩 30 分

◆お車の場合※:

猿投グリーンロード「八草 I.C.」から約 10 分

名古屋瀬戸道路「長久手 I.C.」から約 10 分

東海環状自動車道「瀬戸赤津 I.C.」から約 10 分

※ 駐車場が20台分程しかないため、お車でお越しの際には、できるだけ、調査グループの皆さまで乗り合わせてお越しくださいますようご協力をお願いいたします。



費用について

参加費は無料です。参加にかかる交通費・宿泊費は各自でご負担ください。

申込み方法

連絡担当者の方がサイト内の参加者を取りまとめた上で、1～3のいずれかの方法でお申込みください。

- 1) メールにて、申込み用紙（データ）に必要な事項をご記入の上、下記メールアドレスまで送る。
- 2) FAX・郵送にて、申込み用紙（紙）に必要な事項をご記入の上、モニ1000事務局宛に送る。
- 3) 下記ウェブフォーム（Google フォーム）に必要な項目を記入し送信する。

※ 郵送は到着に時間がかかりますので、なるべくメール・FAX・ウェブフォームでお送りください。

※ 受付期間終了後にNACS-Jから申込みをされた連絡担当者の方に受領通知を兼ねた開催通知をお送りします。

申込み先

1) メールおよび2) FAX・郵送の宛先

（公財）日本自然保護協会 モニタリングサイト1000里地調査事務局

〒104-0033 東京都中央区新川1-16-10 ミトヨビル2F

TEL : 03-3553-4104 / FAX : 03-3553-0139 / E-mail : moni1000satochi@nacsj.or.jp

3) ウェブフォーム（Google フォーム）

<https://goo.gl/forms/7JgDV277GaqbwbXt1>



ウェブフォーム
QRコード

申込み〆切り

2018年10月21日（日）（必着）

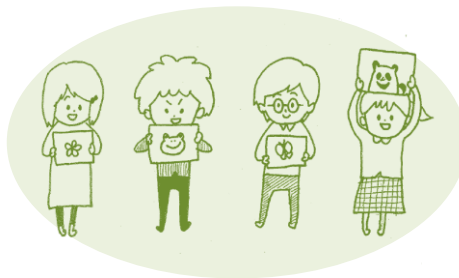

モニ 1000 里地調査 調査サイト説明会・調査講習会 参加申込み用紙

@愛知県瀬戸市（2018年11月2・3日）

FAX の方の使用欄

宛先	03-3553-0139 日本自然保護協会	差出人名前	
		差出人 FAX 番号	

※ モニタリングサイト 1000 里地調査 説明会・調査講習会にご参加を希望の方は、本申込書に必要事項をご記入の上、下記事務局までメール・FAX・郵送でお送りください。以下の A～E の内容を直接メール本文にご記入の上、お送りいただいても構いません。

日本自然保護協会 モニ 1000 里地調査事務局 宛

下記のとおりモニ 1000 里地調査 説明会・調査講習会への参加を申込みます。

A	サイト番号				
B	グループ名				
C	当日の交通手段について （もし当日の交通手段が決まっていたら教えてください。駐車場に限りがあるため、事前把握にご協力ください。）				
D	参加者情報（複数人数参加いただいて構いません）				
お名前	当日連絡先 （携帯電話番号など）	参加される日程（選択肢が複数ある欄には略称名を書き込みください。）			
		11/2(金)		11/3(土)	
		午前 植・鳥・説明会	午後 哺・水	午前 哺・チョウ・説明会	午後 哺・水・植
記入例) 稲荷山ぼん太	090-XXXX-XXXX	植	水	哺	（参加しない時間帯は空欄で構いません）
E	（任意）備考欄（参加日程などで何か補足がありましたらこちらにご記入ください。）				

申込み・お問合せ先（公財）日本自然保護協会 モニタリングサイト 1000 里地調査事務局

住所：〒104-0033 東京都中央区新川 1-16-10 ミトヨビル 2F

TEL：03-3553-4104 FAX：03-3553-0139（受付時間：平日 10～18 時）